# VARIO ICON Arbeitstisch

## VARIO ICON ist ein klassisches Vierfuß-Tischprogramm, das in seiner formalen Gestalt auf klaren geometrischen Prinzipien beruht.

Hochwertige Accessoires, eine „schwebende" Arbeitsfläche und eine stark an architektonischen Prinzipien orientierte Gestaltung ergeben ein unaufdringliches, aber überzeugendes Bild. Zwei durchgehende Seitengestelle bilden in Verbindung mit Quertraversen eine konstruktiv stabile Einheit. Das Seitengestell besteht aus einem Rechteckrohr (Querschnitt 70 x 30 mm), das auf Gehrung gefaltet und fugenlos verschweißt wird. Oberhalb des Seitengestells ist eine Fuge, die die Tischplatte scheinbar schweben lässt.

Mit ICON lassen sich Doppelarbeitsplätze, großzügige Gruppenarbeitsplätze bis hin zu Konferenzanlagen verwirklichen. Ebenfalls im Programm sind Steharbeitsplätze und Bänke.

**Tischhöhen**
650 - 850 mm (höheneinstellbar mit Feststellschraube)
720 - 820 (höheneinstellbar mit einseitigen Rollen)

**Tischplattenstärken**
13, 19, 25 mm

**Maße der Tischplatte**
Breite 800 - 2400 mm
Tiefe 620 - 1000 mm

**Plattenecken**
90° Ecke

**Auszeichnungen**
2004 wurde VARIO ICON mit dem red dot für hervorragende Produktgestaltung ausgezeichnet.

Design: Prof. Klaus Michel (2003)

# Ausstattungselemente

scheinbar schwebende Platte

Kabelauslassdose

Kabelauslassdose mit Fräsung

Kabeldurchlassdose Edelstahl Ø 60 mm

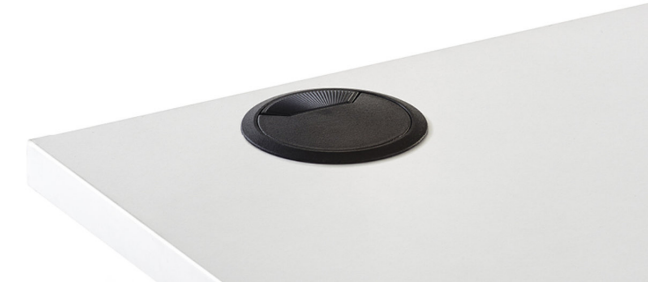

Kabeldurchlassdose Kunststoff Ø 80 mm

Kabelklappe mit Bürste

Kabelausfräsung an hinterer Kante

horizontale und vertikale Kabelführung



VARIO®

Kabelkanal, geöffnet

funktionsstarke Kabelklipse

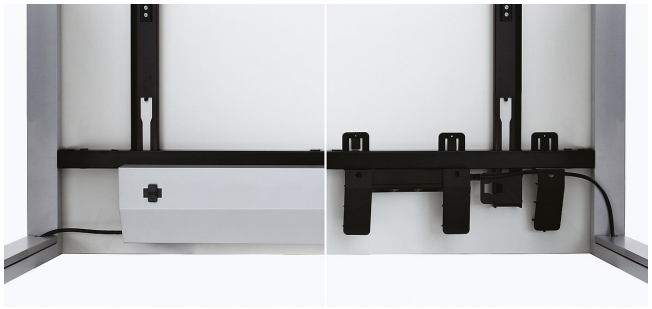

Kabelführung

höhenverstellbares Gestell - fahrbar

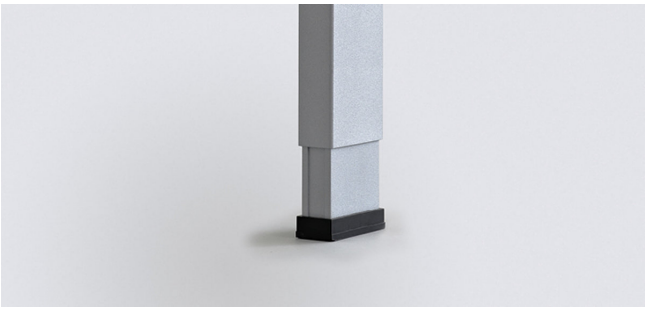

höhenverstellbares Gestell

glanzverchromter Multifunktionsknoten

stoffbezogene Sichtblende S40

Beinraumblende

CPU-Halter

Gerätetablar

# Oberflächen

**Uni Dekor Trend 2024**

| | | | |
|---|---|---|---|
| rostrot U335 ST9 | agave U645 ST9 | angora U705 ST9 | misty blue U502 ST9 |

**Uni Dekor**

| | | | | |
|---|---|---|---|---|
| premiumweiß | pastellweiß | nebelgrau | titan | lava |
| steingrau | porzellan | diamantgrau | schwarz | |

**Soft Touch**

| | | | | |
|---|---|---|---|---|
| creme | camel-sand | braun | grau-braun | schwarz |

**Lackplatte supermatt**

| | |
|---|---|
| weiß supermatt | schwarz supermatt |

**Holzdekor**

| | | | | |
|---|---|---|---|---|
| Ahorn Dekor | Buche Dekor hell | Eiche Dekor | Akazie Dekor hell | Nussbaum Dekor hell |

**Furnier**

Eiche natur

Eiche schwarz

# Sockel/Gestell

**Standardfarben**

premiumweiß | tief-schwarz | weiß aluminium

**Sonderfarbe**

pastellweiß | porzellan | graphitmetallic | glanz chrom



VARIO®

# Produktfamilie

ICON Workbench

ICON A-Table

ICON A-Bench

ICON Bistro Stehtisch

ICON Pult

ICON Konferenz

ICON Bank | Hocker